Production écrite 16

I. Voici quelques célébrités mexicaines, présentez-les comme dans l' exemple. Vous pouvez faire des recherches sur Internet.

 Hugo López-Gatell	Il s'appelle Hugo López-Gatell. Il est médecin. Il est mexicain. Il est divorcé. Il est né le 22 février 1969. Il est né à Mexico.
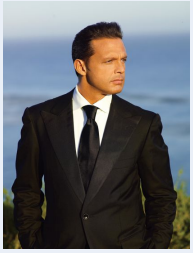 **Luis Miguel**	
 Claudia Scheinbaum	

Ejercicio